

Zoutinfusie copeptinetest

Inleiding

Uw arts heeft besloten om een test te doen om te kijken waarom u veel dorst heeft en vaak moet plassen.

Verschillende delen van uw lichaam regelen de hoeveelheid urine die u maakt. Eén daarvan is de hypofyse (een klier onder de hersenen) samen met de hypothalamus. Deze gebieden maken en bewaren stoffen zoals copeptine. Deze stof helpt om de vochtbalans in uw lichaam te regelen.

Bij de test krijgt u een infuus met zout. Daarna meten we de hoeveelheid copeptine in uw bloed. Dit laat zien hoe goed uw hypofyse werkt.

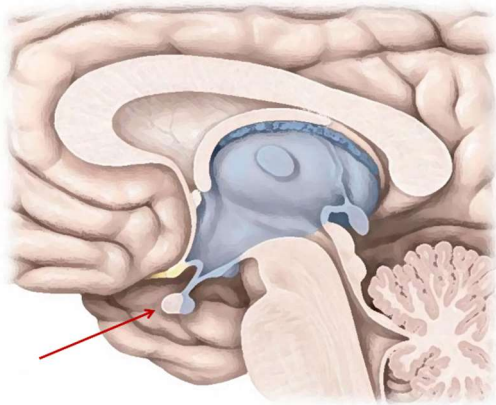

Afb. Plaats hypofyse

Doel

Met deze test willen we controleren of uw hypothalamus genoeg copeptine maakt. Als uw hypothalamus of hypofyse niet goed werkt, maakt u te weinig copeptine aan. Daardoor plast u veel en krijgt u dorst. Het zout in uw bloed stijgt dan ook.

Veel zout in het bloed zorgt dat de hypothalamus copeptine maakt. Bij de zoutinfusie copeptinetest doen we dit na. We geven u een infuus met zout (zoutinfusie), waardoor het copeptine zou moeten stijgen in uw bloed. Daarna meten we het copeptine in uw bloed.

Vorbereiding

U moet nuchter zijn, op de dag voor de test mag u vanaf 24:00 uur niet meer eten. Op de dag van de test mag U tot 06.00 uur 's ochtends alleen nog water drinken.

Gebruikt u medicijnen?

Uw dokter bespreekt met u welke medicijnen u voor de test en na de test mag gebruiken.

Bent u zwanger? Dan kunt u de test niet krijgen. Bespreek dit met uw dokter.

De test

- De verpleegkundige neemt met u een aantal gegevens door.
- Vóór de test gaat u naar het toilet. Dan meet de verpleegkundige uw gewicht en uw bloeddruk.
- De verpleegkundige doet een dunne naald in uw arm, en ook een dunne naald in uw andere arm. Deze naalden blijven 4 tot 5 uur in uw arm.
- Door één naald geeft de verpleegkundige het infuus met zout. Door de andere naald neemt de verpleegkundige om de 30 minuten bloed bij u af.
- Na de laatste bloedafname verwijdert de verpleegkundige de naalden.

De test duurt ongeveer 4 tot 5 uur.

Na de test

Na de test kunt u weer normaal eten en drinken. Neem eventueel iets te eten mee van thuis.

U mag ook uw medicijnen weer innemen. Wanneer u zich goed voelt, mag u naar huis. U kunt zelf met de auto of het openbaar vervoer naar huis gaan.

Eventuele bijwerkingen

Tijdens het geven van het zoutinfuus kunt u last krijgen van:

- dorst;
- misselijkheid;
- hoofdpijn;
- duizeligheid.

De uitslag

De dokter vertelt u de uitslag van de test tijdens uw volgende afspraak.

Groene Hart Ziekenhuis, Locatie Gouda

Bleulandweg 10
2803 HH Gouda

Algemeen telefoonnummer ziekenhuis:
(0182) 50 50 50

Colofon

uitgave : Groene Hart Ziekenhuis, Gouda
productie : Marketing & Communicatie
oktober 2024
05.07.069